

2006
10
No. 13

Miyakojima City
Public Information 広報

みやこじま

スマイル&ダンス! ~ ダンスライド 2006 ~

8月26日、ダンスと音楽を通して青少年の健全育成を図ることを目的としたダンスコンテスト「ダンスライド 2006(主催:宮古地区少年補導協議会)」がカママ嶺公園多目的広場で開催されました。

小学生の部、中学・高校・一般の部、ブレイクダンスの部の3部門に、計18組の個人・チームが出場し思い思いのダンスを披露。また、各部門の間にはプロによるエキシビジョンダンスも行われ、会場は熱気に包まれていました。



今月の主な内容

- 宮古島市長公約の推進計画②P2
- 宮古島市歌制定P4
- おしらせ(市営団地の空家入居者募集ほか)P8

■ホームページ <http://www.city.miyakojima.lg.jp/>



4. 下地島空港の平和利用と国際交流拠点の形成

個別施策	目標年度	担当課
①下地島空港と周辺残地の活用—県策定「下地島土地利用基本計画」および「国際都市形成基本計画」の推進	H21	土地対策局
②伊良部架橋の早期着工・完成を関係機関に積極的に要請	H17～H24	道路建設課
③宮古島国際交流協会(仮称)を設立し、国際交流を推進	H18～H19	観光商工課
④島内在住外国人ネットワークづくりに務める	H18～H19	観光商工課
⑤ドイツ、台湾、ハワイなど国際姉妹・友好都市交流、アジア健康都市の交流促進を積極的に推進	H18～H19	地域振興課
⑥外国人受け入れ事業の整備を図る	H18～H19	観光商工課



5. 全住民が「健康な100歳への挑戦」ができる環境整備

個別施策	目標年度	担当課
①住民皆スポーツの奨励(健康づくり事業) (軽スポーツ、ニュースポーツの普及促進)	H17～H21 H18～H21	健康増進課 市民スポーツ課
②保健・予防の充実 乳幼児健診の充実を図るとともに、元気な高齢者を増やすため地域 支え合い事業の充実を図り介護予防を推進する	H17～H21 H18～H21	健康増進課 介護長寿課
③医療ネットワークの充実(田園マルチメディア事業の活用など)	H17～H21	健康増進課
④次世代行動計画の実行による少子化対策を推進	H18～H21	児童家庭課
⑤障害者福祉支援事業をさらに推進	H17～H21	障がい福祉課
⑥中高年移住者の積極的活用を図る	H18～H22	地域振興課
⑦宮古病院の新築移転、脳外科医配置の早期実現	H17～H21 H18	健康増進課 企画調整課
⑧宮古南静園を存続させ地域医療の充実に取り組む	H20	地域振興課
⑨救急医療体制の充実を図るため、救急救命士の育成と自動体外式除細 動器の各分庁設置を積極的に推進	H21 H18～H21	警防課 救急課
⑩総合福祉センターと併せて福祉サービスに関するテーマパークを設置 し、住民の福祉向上を図る	H17～	生活福祉課
⑪世界保健機関(WHOアジア本部)と連携し、アジア地域の健康都市 との交流を積極的に推進	H18～	地域振興課

 各個別施策の事業概要・手法は、
 宮古島市ホームページでも閲覧
 できます。なお、残りの基本政
 策については次号以降に掲載していく予定です。
 各計画の詳細については、各担当課へお問合
 せ下さい。
 電話：72-3751(代表)
 市HP：http://www.city.miyakojima.lg.jp



宮古島市長 公約の推進計画



昨年10月の市町村合併と新市長選挙を経て、宮古島市初代市長に選任され
 た伊志嶺亮市長は8つの基本政策を掲げました。その公約の推進計画をシ
 リーズで公表します。

◆◆◆ 8大基本政策 ◆◆◆

1. 農林水産業の振興及び観光との連携による経済活性化
と雇用拡大
2. 地域拠点の整備と活力あるまちづくり
3. 地下水を守り、海や森林など自然環境の保全・活用
4. 下地島空港の平和利用と国際交流拠点の形成
5. 全住民が「健康な100歳への挑戦」ができる環境整備
6. 国際社会に対応した人材育成と教育環境の充実
7. 行財政改革の積極的な推進と情報公開
8. 男女共同参画社会の推進と平和な宮古の発信
その他、紙上やテレビ討論会で発表した政策(公約)

3. 地下水を守り、海や森林など自然環境の保全・活用

個別施策	目標年度	担当課
①全市民の命の水である地下水を保全するための制度や法的整備を図る	H18～H21 H18	環境保全課 企画調整課 水道局
②全島グリーンベルトを早期に実現するとともに、緑のダム構想を推進 し、地下水の保全と森林の造成を図る	H14～	農政課
③花と緑に包まれた美ぎ島宮古づくりを進めるためグリーンネットの 拡充を図る	H17～	農政課
④ごみ処理施設を早期に建設し、リサイクルプラザを併設してごみの 減量化に取り組む	H18～H23	環境施設整備局
⑤クリーンデーの設定によるごみのない島づくりを推進	H18～H21	環境保全課
⑥エコアイランドの実現	H18～	地域振興課



平成18年 10月1日から 国保と老人保健が変わります

平成18年10月1日から医療保険が改正され、医療費の自己負担などが変わります。

【70歳未満の人は…】

- 高額療養費の自己負担限度額が一部引き上げられます。

平成18年9月30日まで			平成18年10月1日から		
	年間3回目まで	4回目以降		年間3回目まで	4回目以降
一般	72,300円から	40,200円	⇒	80,100円から	44,400円
上位所得者	139,800円から	77,700円		150,000円から	83,400円

※上位所得者とは基礎控除後の総所得金額が670万円超の世帯のことです
※住民税非課税世帯の自己負担限度額は変わりません

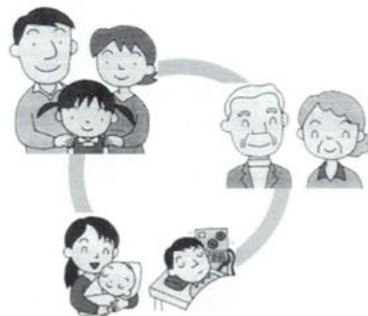

【70歳以上の人は…】

- 70歳以上または老人保健で医療を受け、現役並み所得のある一定以上所得者は、医療機関に支払う自己負担割合が現行の「2割」→「3割」へ引き上げられます。
- 70歳以上または老人保健で医療を受ける人の高額療養費(高額医療費)自己負担限度額が一部引き上げられます。

平成18年9月30日まで			平成18年10月1日から		
	外 来 (個人単位)	外来+入院 (世帯単位)		外 来 (個人単位)	外来+入院 (世帯単位)
一般	12,000円	40,200円	⇒	12,000円	44,400円
一定以上所得者	40,200円	72,300円から		44,400円	80,100円から

※低所得Ⅱ・低所得Ⅰの方の自己負担限度額は変わりません

- 療養病床に入院する70歳以上の人は、現行の食材料費相当(2万4千円)のみの負担から、食費(4万2千円)と居住費(1万円)を負担することになります。

【こんなときも変わります】

- 被保険者が出産したときに受けられる出産育児一時金の支給額が、「30万円」→「35万円」に引き上げられます。
- 慢性腎不全で人工透析を要する上位所得者の自己負担限度額が、「1万円」→「2万円」に引き上げられます。

お問合せは
宮古島市 国民健康保険課(城辺庁舎)
電話: 77-7590

《雷鳴が聞こえたら?》
建物や車の中に避難して、雷が通り過ぎるのを待ちましょう。建物や車の中は安全です。雷は、ゴムやプラスチックなどにも落雷する可能性があります。特に、高い樹木や高く突き出た尖ったものには落雷しやすいので、木の下での雨宿りは大変危険です。

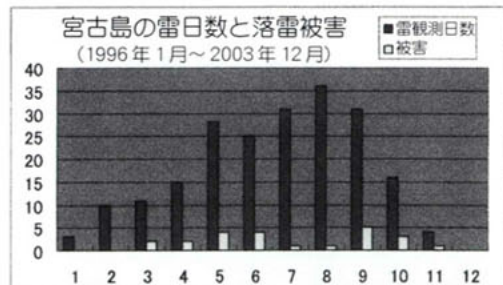

宮古島地方気象台
http://www.okinawa-jma.go.jp/miyako/
TEL: 72-3051

一定以上所得者
同一世帯に課税所得が145万円超で70歳以上の国保被保険者または老人保健で医療を受ける国保被保険者がいる人
低所得Ⅱ
同一世帯の世帯主および国保被保険者(老人保健で医療を受ける人の場合は世帯の全員)が住民税非課税の人
低所得Ⅰ
低所得Ⅱ該当者のうち、その世帯の各所得が必要経費・控除(年金の所得は控除額を80万円として計算)を差し引いたとき0円となる人

防災ひとくちメモ 雷の被害

昔から、恐いものの代名詞として「地震、雷、火事、親父」といいますが、今回はその「雷」の話です。
気象庁の調査では、落雷による施設損壊などの被害は、推計で年間約六〇〇億円を超過するといわれています。雷は、大抵高いもの、尖ったものに落ちると言われていますが、そういうものがない場合にはどこにでも落ちます。住宅の近くに落ちればパソコン等の電化製品等に被害を与えます。過去に宮古島でも発生していますし、人体に落ちると死亡するケースもあります。
今年一月~八月までに全国で発生した落雷被害は、五一件報告されています。そのうち、夏場(七・八月)の被害は二五件で、約半数を占めています。夏場の被害の大半は、熱雷と呼ばれる雷によるものです。
宮古島でも、今年の八月には六回の雷観測を行いました。幸いにも被害は小規模の停電程度で済みましたが、気象台では落雷の恐れがある場合には「雷注意報」を発表して、落雷や突風に対して注意喚起をしています。雷鳴が聞こえたら正しい知識で対処して、自分で自分の身を守りましょう。

宮古島市の市歌が決まりました

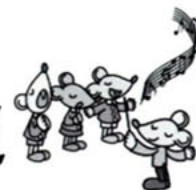

宮古島市市歌選定委員会(委員長・久貝勝盛宮古島市教育長)が公募していた、宮古島市の歌が、作詞は砂川健次さん(会社員・宮古島市)、作曲では三浦禄さん(ピアノ教室経営・宮古島市)の作品にそれぞれ決定しました。
応募のあった作品は、作詞が63点、作曲が32点で、市内だけでなく、沖縄本島や本土からの応募も多数。力作ぞろいのため、選考委員会の慎重な選考が重ねられ、9月4日の最終選考委員会での決定となりました。
今回決定した宮古島市歌は、10月1日の宮古島市誕生1周年記念式典で市民の皆様にお披露目する予定です。

宮古島市の歌

黎明の空に

作詞 砂川健次
作曲 三浦禄
補作兼編曲 中村透

群青の波間 ひときわの光
島建の神の 降り立つところ
みどりを縁取る 潮の花白く
天女の来たりて 水に遊ぶ

ああこれがあなたの美しきまち
これが私の宮古島市

白銀の甘蔗 降り注ぐ真太陽
黒土に根ざす 結いの心
湧きいずる泉 豊穡の印
携まぬ魂 子への宝

ああこれがあなたの豊かなるまち
これが私の宮古島市

選ばれしものよ 博愛の民よ
導く若鷹 平和の使者
手を取り飛び立て 愛しきものたち
黎明の空に 赤星見ゆ

ああこれがあなたの希望のまち
これが私の宮古島市



宮古島市制一周年記念文化行事 シンポジウム「21世紀人類の進化と宮古島の発展」&能「ハムレット」公演

◎シンポジウム「21世紀人類の進化と宮古島の発展」
世界における宮古の文化、平和、発展について市民とともに考えます。
日時: 平成18年10月14日(土) 10:00~11:30
場所: 宮古島市中央公民館
金額: 無料

◎能公演「ハムレット」
観世流の能楽師による、日本文化とイギリス文化の融合を通して、文化と平和のメッセージを發します。
日時: 平成18年10月14日(土) 14:00~15:20
場所: マティダ市民劇場(対象は中学生以上)
金額: 指定席3000円 自由席 無料(※要整理券)

企画調整課 TEL: 72-3751(内線272)

宮古島市誕生一周年

宮古島市が誕生して、満一年を迎えます。そこで、市では宮古島市誕生一周年を祝うとともに、市政一年の歩みを振り返り、これからのよりよい新市建設に向けて決意を新たにすため、誕生一周年記念式典を開催いたします。
当日は、みやこ少年少女合唱団による宮古島市歌の初お披露目もあります。
市民の皆様のご来場をお待ちしています。

宮古島市誕生一周年記念式典
日時: 平成18年10月1日(日) 午後3時
場所: 宮古島市中央公民館大ホール

秘書広報課 TEL: 72-3750(内線301)



マティダ市民劇場 72-9622

予定が変更することがあります。お確かめのうえ、おてかけください。

催し物	入場料	開場と開演	催し物	入場料	開場と開演
8日(日) 平良ピアノ教室 「ピアノ発表会」	無料	17:30開場 18:00開演 主催(平良ピアノ教室)	21日(土) 第2回宮古島市懐メロ 歌謡ショー	990円	18:30開場 19:00開演 主催(懐メロ友の会)
14日(土) 宮古島市制一周年 記念事業 「英語能・ハムレット」	3,000円	13:30開場 14:00開演 主催(宮古島市企画政策部 企画調整課)	22日(日) 第1回宮古島市老人 クラブ大会	無料 (整理券)	12:30開場 13:00開演 主催(福祉部介護長寿課)
15日(日) 宮古島市総合文化祭 (児童・生徒の部) 「郷土の民話大会」	無料	13:30開場 14:00開演 主催(教育委員会生涯学習部 文化振興課)	28日(土) 平成18年度青少年 タウンミーティング	無料	13:00開場 14:00開演 主催(教育委員会生涯学習部 社会教育課)
18日(水) 高校生のための 芸術鑑賞 ゴスペル「ザ・ソウル マティック」	貸切	12:30開場 13:30開演 主催(県立宮古高等学校)	29日(日) 企業人チャリティー 演芸会	1,300円	18:30開場 19:00開演 主催(宮古島商工会議所女性会)
19日(木)		9:00開場 10:00開演	30日(月) 宮古島市総合文化祭 (児童・生徒の部) 「高校生の主張大会」	無料	13:30開場 14:00開演 主催(教育委員会生涯学習部 文化振興課)

催物申請に必要な書類 「文化ホール使用許可申請書」「付属設備使用許可申請書」
 ・劇場使用の申請受付は使用する月の6ヵ月前から。使用許可の順位は申請順。
 ・申請書の受付時間は午前9時から午後5時まで。
 ・劇場使用料の納期限は原則2週間以内。使用料入金が確認できない場合、使用をお断りすることがあります。あらかじめご注意ください。

城辺と下地の んみゃ〜ちかしんダー

10月



日	月	火	水	木	金	土
1	2	3	4	5	6	7
8	9	10	11	12	13	14
15	16	17	18	19	20	21
22	23	24	25	26	27	28
29	30	31				

※宮古島市下地児童館 ☎ 76-3391
 ※宮古島市社会福祉協議会下地支部 ☎ 76-3895
 ※宮古島市城辺中央公民館 ☎ 77-4903



全国大会へのキップを手に入れた！ 上野青年会

8月27日に行われた、第52回県青年大会(バレーボール)に出場した、上野青年会が17年ぶりに優勝しました。初戦で昨年全国制覇の南城市を2-0で破ったあと、決勝戦の豊見城市にも快勝し、見事優勝。全国へのキップを手に入れました。11月開催予定の全国大会に向けて、キャプテンの砂川輝也さんは「選手一人一人が、普段どりの力を出せば好成績が残せる」と意気込みを語ってくれました。選手のみならず、市民のみなさんが全国大会で良い結果が出せるように、市民のみなさんで応援しましょう！



うまんかい!がまんかい!
宮古島の話題
 [The Topics]



宝くじの収益で放送設備を購入
 全国で発売されている宝くじ普及広報事業の一環として、平成18年度においては一般コミュニティ助成事業により上野地区の豊原部落、千代田部落に屋外用放送施設設備を助成金で整備しました。設備の導入は、地域の方々に喜ばれています。



宮古島は楽しかった〜 【新潟県板倉区児童交流団】

新潟県上越市板倉区と宮古島市城辺地区の夏期児童交流事業が、8月21日から24日の3泊4日の日程で行われました。この交流事業は、人頭税撤廃運動に大きく貢献した仲村十作の縁により、城辺地区と仲村十作の出身地板倉区で行われ、人頭税撤廃運動の継承と、ホームステイにより城辺地区の生活と暮らし、自然環境を体験し、城辺地区児童生徒との交流を目的として行われています。宮古島に到着した新潟県板倉区児童交流団15名(児童12名)は、キビ植えの体験、西城小学校での交流会、防風林の植樹、海岸でのバーベキューや海水浴などを行い、真っ黒に日焼けした顔で笑顔を見せていました。冬季には、城辺地区の児童生徒12名が上越市板倉区で、ホームステイ交流を行う予定です。



8月12日に開催された「鳴りとうゆんみゃ〜方言大会」で、最優秀賞を受賞した下地智さんは、ぐすくベスマフツ研究会の事務局長をしています。このぐすくベスマフツ研究会では、失われつつある城辺地区の方言を、次の世代に継承するため、スマフツ辞典発行に向けて毎週金曜日、城辺公民館で研究会を開催し、意欲的に活動しています。ぐすくベスマフツ研究会の宮里久男会長は、「会員から今回受賞の下地智さんのほか、城辺地区には3名の最優秀賞受賞者がいます。これからも、城辺地区の方言のすばらしさを伝えていきたい」と話して下さいました。

城辺の方言を次代に! 「ぐすくベスマフツ研究会」



みやこじま
健康カレンダー



※カレンダー日程についてのお問い合わせ
 平良/平良保健センター ☎ 73-4572 城辺/健康増進課健康づくり係 ☎ 77-7595
 上野/上野保健センター ☎ 76-2220 下地/社会福祉協議会下地支部 ☎ 76-3895
 伊良部/福祉保健課 ☎ 78-6252 下地/老人福祉センター ☎ 76-2270

日	曜	上 下	⇒ ⇒	満潮 干潮	平良地区	城辺地区	上野地区	下地地区	伊良部地区
1	日	16:33 07:45	---	19:26					
2	月	01:03 09:29	17:02 21:42		住民検診(島尻地区管理施設 8時半~11時) 健康相談(平良 庁舎 9時~11時・平良保 健センター 13時~16時)			健康相談(下地保健センター 13時~17時・下地庁舎 14時~16時) 棚根ミニディ 10:00	
3	火	03:02 10:35	17:26 22:45		母親学級 ①(平良保健センター 14時~16時)				健康相談(伊良部庁舎 9時~ 11時)
4	水	04:20 11:23	17:51 23:31		住民健診(符保集落センター 8時半~11時)	健康相談(城辺保健センター 9時~11時)	健康相談(上野庁舎 9時~ 11時)	来間ミニディ 10:00 介護・障害相談 10:00	子防接種(MR)(徳州会伊良 部島診療所 16時半~17時半)
5	木	05:19 12:04	18:17 ---		住民健診(地間島センター 8時半~11時)			上地ミニディ 10:00 健康相談 14:00	血管を守る教室③(伊良部中 央公民館 13時半~15時半)
6	金	06:11 00:14	18:46 12:42		住民健診(野原越公民館 8時 半~11時)			洲鎌ミニディ 10:00 手話サークル 20:00	
7	土	06:59 00:55	19:16 13:18		健康づくりウォーキング(平良庁舎 17時~18時)				
8	日	07:46 01:37	19:46 13:52		住民健診(添道公民館 8時半 ~11時)				
9	月	08:33 02:19	20:18 14:26		体育の日				
10	火	09:22 03:02	20:50 14:57		母親学級 ②(平良保健センター 14時~16時)、予防接種(MRX)指定医療機関 14時~16時)				健康相談(伊良部庁舎 9時~ 11時)、血管を守る教室④ (伊良部中央公民館 13時半~ 15時半)
11	水	10:14 03:48	21:23 15:27		リハビリ教室(下地保健センター 14時~16時)				子防接種(DTP)(徳州会伊良 部島診療所 16時半~17時半)
12	木	11:18 04:37	21:59 15:55		健康相談(城辺庁舎 9時半~ 11時半)	健康相談(上野保健センター 13時~16時)		嘉手苅・入江ミニディ 10:00 健康相談 14:00	
13	金	12:58 05:38	22:43 16:20					与那覇ミニディ 10:00 手話サークル 20:00	親子広場(子育て支援セン ターお日様 9時半~11時 半)、精神ケア合同リハ ビリ(島内) 9時半~15時
14	土	06:59	---						
15	日	00:11 08:38	16:48 21:30		予防接種(DPT)(平良保健センター 9時~11時)・(MR 2期)(平良保健センター 13時~15時)				
16	月	02:27 09:53	17:05 22:34		BCG予防接種(平良保健センター 14時~16時)				健康相談(下地保健センター 13時~16時) 棚根ミニディ 14:00

健康カレンダーは“広報 みやこじま”から取り外してお使い下さい☆

日	曜	上 下	⇒ ⇒	満潮 干潮	平良地区	城辺地区	上野地区	下地地区	伊良部地区
17	火	03:54 10:44	17:22 23:11		母親学級 ③(平良保健センター 14時~16時)				健康相談(伊良部庁舎 9時~ 11時)
18	水	04:50 11:21	17:40 23:42				健康相談(上野保健センター 9時半~12時)	来間ミニディ 14:00 介護・障害相談 10:00	
19	木	05:33 11:52	17:59 ---		3歳児健診(平良保健セン ター 13時~15時)			上地ミニディ 14:00 健康相談 14:00	
20	金	06:11 00:11	18:19 12:20		1歳半健診(平良保健セン ター 13時~15時)			洲鎌ミニディ 14:00 手話サークル 20:00	血管を守る教室⑤(伊良部中 央公民館 13時半~15時半)
21	土	06:46 00:40	18:38 12:46		健康づくりウォーキング(平良庁舎 17時~18時)				
22	日	07:20 01:08	19:00 13:12		4ヶ月健診(平良保健セン ター 9時~11時)、10ヶ月 健診(平良保健センター 13 時~15時)				
23	月	07:53 01:37	19:22 13:37		住民健診(荷川取公民館 8時 半~11時)、健康相談(平良庁 舎 9時~11時・平良保健セ ンター 13時~16時)			健康相談(下地保健センター 13時~16時) 高千穂ミニディ 14:00	
24	火	08:28 02:07	19:47 14:03		母親学級 ④(平良保健センター 14時~16時)				健康相談(伊良部庁舎 9時~ 11時)、血管を守る教室⑥ (伊良部中央公民館 13時半~ 15時半)
25	水	09:04 02:39	20:14 14:30		リハビリ教室(下地保健センター 14時~16時)				
26	木	09:45 03:14	20:44 14:58		住民健診(久松地区公民館 8時半~11時)		健康相談(上野保健センター 9時半~12時)	嘉手苅・入江ミニディ 14:00 健康相談 14:00	
27	金	10:36 03:54	21:18 15:29		住民健診(宮原地区総合管理 施設 8時半~11時)			与那覇ミニディ 14:00 手話サークル 20:00	リハビリ教室(東地区構造改 善センター 14時~16時)
28	土	11:48 04:43	22:01 16:08		住民健診(平良保健センター 8時半~11時)				肝臓二次検診(徳州会伊良部 島診療所 16時~20時)
29	日	13:42 05:49	23:08 17:24		予防接種(ポリオ)(下地保健センター 9時~11時)				
30	月	15:17 07:19	---	19:44	住民健診(平良保健センター 8時半~11時)、健康相談(平 良庁舎 9時~11時・平良保 健センター 13時~16時)			健康相談(下地保健センター 13時~16時)	
31	火	01:00 08:48	16:01 21:24		母親学級 ⑤(平良保健センター 14時~16時)				健康相談(伊良部庁舎 9時~ 11時)
					住民健診(平良保健センター 8時半~11時・13時~15時)	健康相談(城辺保健センター 9時~11時)		介護・障害相談 10:00	

※ 干潮・満潮に関しては、1~3分間の誤差が生じる事があります。